



**ISPRA**

Istituto Superiore per la Protezione  
e la Ricerca Ambientale



Sistema Nazionale  
per la Protezione  
dell'Ambiente

**DISPOSIZIONE N. 85 /DG**

**IL DIRETTORE GENERALE**

- CONSIDERATO** che per effetto dell'art. 28, comma 1, del decreto legge 25 giugno 2008 n. 112, convertito con modificazioni dalla legge 6 agosto 2008, n. 133, è stato istituito l'Istituto Superiore per la protezione e la ricerca ambientale (ISPRA);
- CONSIDERATO** che per effetto dell'art. 28, comma 2, del decreto legge 25 giugno 2008 n. 112, convertito con modificazioni dalla legge 6 agosto 2008, n. 133, a decorrere dalla data di insediamento del Commissario e dei Sub Commissari l'Agenzia per la Protezione dell'Ambiente e per i Servizi Tecnici (APAT), l'Istituto Nazionale per la Fauna selvatica (INFS) e l'Istituto Centrale per la Ricerca scientifica e tecnologica applicata al mare (ICRAM) sono soppressi;
- PRESO ATTO** del decreto n. 123 del 21/05/2010 del Ministero dell'Ambiente e della tutela del territorio e del mare "Regolamento recante norme concernenti la fusione dell'APAT, dell'INFS e dell'ICRAM in un unico istituto, denominato Istituto Superiore per la protezione e la ricerca ambientale (ISPRA), a norma dell'articolo 28, comma 3, del decreto-legge 25/06/2008 n. 112, convertito, con modificazioni, dalla legge 06/08/2008, n. 133" pubblicato sulla Gazzetta Ufficiale n. 179 del 03/08/2010;
- VISTO** il DPCM del 22 maggio 2017 con il quale il Viceprefetto Stefano Laporta è stato nominato Presidente dell'Istituto Superiore per la protezione e la ricerca ambientale;
- CONSIDERATO** che l'insediamento del Presidente è avvenuto in data 17 luglio 2017;
- VISTA** la Delibera n.7/CA dell'8 novembre 2017 con la quale il Consiglio di Amministrazione ha conferito l'incarico di Direttore Generale al Dott. Alessandro Bratti;
- CONSIDERATO** che l'insediamento del Direttore Generale è avvenuto in data 16 dicembre 2017;
- VISTO** l'art. 7, comma 6 del decreto legislativo 165/01, il quale prevede che *"per esigenze cui non possono far fronte con personale in servizio, le amministrazioni pubbliche possono conferire incarichi individuali, con contratti di lavoro autonomo, di natura*



**ISPRA**

Istituto Superiore per la Protezione  
e la Ricerca Ambientale

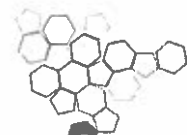

Systema Nazionale  
per la Protezione  
dell'Ambiente

*occasionale o coordinata e continuativa, ad esperti di particolare e comprovata specializzazione anche universitaria”;*

- VISTO in particolare l'art. 1, comma 188, della L. 266/05 che prevede la possibilità di stipulare contratti a tempo determinato e di collaborazione coordinata e continuativa per l'attuazione di progetti di ricerca i cui oneri non risultino a carico del bilancio di funzionamento dell'Istituto;
- VISTO l'art. 7, comma 6-bis del decreto legislativo 165/01, come modificato dall'art. 32 del D.L. n. 223/2006 convertito nella legge n. 248/2006, prevede, altresì, che il conferimento degli incarichi di collaborazione avvenga secondo procedure comparative, adeguatamente disciplinate e rese pubbliche dalle amministrazioni;
- VISTO che la Presidenza del Consiglio dei Ministri – Dipartimento della Funzione Pubblica, prima con la circolare n. 05/06 del 21/12/2006 e dopo con la circolare n. 02/08 del 11/03/2008, ha indicato alle Pubbliche Amministrazioni i criteri da seguire per il conferimento di incarichi esterni e di collaborazione, nel rispetto dei limiti di spesa imposti dalle disposizioni in materia di finanza pubblica;
- VISTO il Regolamento dell'ISPRA recante la *“Disciplina per il conferimento di incarichi di collaborazione a norma dell'art. 7, comma 6, del decreto legislativo 165/2001”*, approvato con disposizione commissariale n. 239/09 del 19 gennaio 2009;
- VISTA la circolare del Commissario dell'ISPRA n. 9 del 2 aprile 2009: *“Griglie di riferimento per le retribuzioni inerenti i contratti di collaborazione coordinata e continuativa”*;
- TENUTO CONTO che l'art. 2, comma 7, della L. 125/13, prevede che le amministrazioni che hanno provveduto ad effettuare le riduzioni delle dotazioni organiche previste dall'art. 2 del DL 92/2012 in caso di mancata adozione dei conseguenti regolamenti di organizzazione entro il 31/12/2013, *“non possono, a decorrere dal 1° gennaio 2014, procedere ad assunzioni di personale, a qualsiasi titolo e con qualsiasi contratto”*;
- VISTO il DPCM del 22 gennaio 2013 con il quale viene approvata la nuova dotazione organica dell'ISPRA;
- PRESO ATTO che con DM n. 356 del 9 dicembre 2013 è stato approvato lo Statuto dell'Istituto;



**ISPRA**

Istituto Superiore per la Protezione  
e la Ricerca Ambientale



Sistema Nazionale  
per la Protezione  
dell'Ambiente

- PRESO ATTO** altresì che in conseguenza dei citati provvedimenti la situazione attuale del personale dell'Istituto non presenta situazioni di soprannumerarietà rispetto alla dotazione organica approvata;
- VISTO** l'art. 14, comma 1, del D.Lgs. n. 218 del 2016 il quale prevede che dall'entrata in vigore dello stesso (10/12/2016), gli atti e i contratti, di cui all'articolo 7, comma 6, del decreto legislativo 30 marzo 2001, n. 165, stipulati dagli Enti non sono soggetti al controllo previsto dall'articolo 3, comma 1 lett. f-bis) della legge 14 gennaio 1994, n. 20 e successive modificazioni;
- PRESO ATTO** della richiesta prot. n. 7145/Iride/Geo-Dir del 19/09/2017 di indizione di una selezione pubblica per l'affidamento di n.7 incarichi di collaborazione coordinata e continuativa, ai sensi dell'art. 7 comma 6 del D.Lgs. 165/2001, senza alcun vincolo di subordinazione, per l'espletamento di attività di natura temporanea ed altamente qualificata, di fotointerpretazione e validazione dei dati Copernicus Land, nell'ambito del progetto denominato Copernicus Land monitoring services – NRCs LC (National Reference Centres for Land Cover) Copernicus supporting activities for the period 2017-2021, con le risorse economiche ivi individuate, ai sensi del Regolamento recante la *"Disciplina per il conferimento di incarichi di collaborazione a norma dell'art. 7, comma 6, del decreto legislativo 165/2001"*, approvato con disposizione del 19 gennaio 2009, n. 239/09 ed in applicazione delle disposizioni recate dall'art. 1, della L. 266/05;
- CONSIDERATO** che per lo svolgimento delle attività in questione l'Istituto ha indetto una procedura comparativa per l'affidamento di un incarico di collaborazione coordinata e continuativa, mediante l'Avviso di Selezione n. 15/2017, pubblicato sul sito ISPRA il 12/10/2017;
- PRESO ATTO** della comunicazione interna prot. n. 9915/AGP-DIR del 29/11/2017 con la quale è stata nominata la Commissione esaminatrice – costituita ai sensi dell'art. 4 del Regolamento recante la *"Disciplina per il conferimento di incarichi di collaborazione a norma dell'art. 7, comma 6, del decreto legislativo 165/2001"* - e così composta: dal Dott. Marco La Commare, con le funzioni di Presidente, dal dr. Claudio Campobasso e dall'ing. Michele Munafò, membri effettivi;
- PRESO ATTO** delle risultanze emerse dal verbale trasmesso dalla commissione esaminatrice, trasmesse al Servizio AGP-GIU con comunicazione interna prot. n. 10207/AGP-DIR del 6/12/2017;



**ISPRA**

Istituto Superiore per la Protezione  
e la Ricerca Ambientale



Sistema Nazionale  
per la Protezione  
dell'Ambiente

VISTA

la Disposizione n. 28/DG del 29 dicembre 2017 con la quale questa amministrazione ha, tra l'altro, approvato la graduatoria finale di merito, dichiarando, altresì, vincitori della selezione in argomento, i seguenti candidati:

Profilo n. 1

- CONGEDO Luca
- SANTARELLI Andrea

Profilo n. 2

- PELLEGRINO Piera
- TROGU Daniele
- BARATTOLO Barbara

Profilo n. 3

- NGUYEN XUAN Alessandra

Profilo n. 4

- PAOLANTI Massimo
- BERTANI Remo

PRESO ATTO

che nella Disposizione di cui al punto precedente è stato dato mandato al Dipartimento del Personale e degli Affari Generali e Gestione del Personale di porre in essere le procedure di assunzione, tra gli altri, dei seguenti candidati:

Profilo n. 1

- CONGEDO Luca

Profilo n. 2

- PELLEGRINO Piera
- TROGU Daniele
- BARATTOLO Barbara

Profilo n. 4

- PAOLANTI Massimo
- BERTANI Remo





**ISPRA**

Istituto Superiore per la Protezione  
e la Ricerca Ambientale



Sistema Nazionale  
per la Protezione  
dell'Ambiente

RITENUTO

di poter procedere al conferimento di n. 4 contratti di collaborazione coordinata e continuativa ai sensi dell'art. 7 comma 6 del D.Lgs. 165/2001, senza alcun vincolo di subordinazione, per l'espletamento di attività di natura temporanea ed altamente qualificata, di fotointerpretazione e validazione dei dati Copernicus Land, nell'ambito del progetto denominato Copernicus Land monitoring services – NRCs LC (National Reference Centres for Land Cover) Copernicus supporting activities for the period 2017-2021, con le risorse economiche ivi individuate, ai sensi del Regolamento recante la *“Disciplina per il conferimento di incarichi di collaborazione a norma dell' art. 7, comma 6, del decreto legislativo 165/2001”*, approvato con disposizione del 19 gennaio 2009, n. 239/09 ed in applicazione delle disposizioni recate dall'art. 1, della L. 266/05, a far data dal 15 gennaio 2018, senza possibilità di proroga o rinnovo, dei seguenti vincitori della selezione in argomento:

Profilo n. 1

- CONGEDO Luca

Profilo n. 2

- TROGU Daniele
- BARATTOLO Barbara

Profilo n. 4

- PAOLANTI Massimo
- BERTANI Remo

RITENUTO

inoltre, di poter procedere al conferimento di un contratto di collaborazione coordinata e continuativa ai sensi dell'art. 7 comma 6 del D.Lgs. 165/2001, senza alcun vincolo di subordinazione, per l'espletamento di attività di natura temporanea ed altamente qualificata, di fotointerpretazione e validazione dei dati Copernicus Land, nell'ambito del progetto denominato Copernicus Land monitoring services – NRCs LC (National Reference Centres for Land Cover) Copernicus supporting activities for the period 2017-2021, con le risorse economiche ivi individuate, ai sensi del Regolamento recante la *“Disciplina per il conferimento di incarichi di collaborazione a norma dell' art. 7, comma 6, del decreto legislativo 165/2001”*, approvato con disposizione del 19 gennaio 2009, n. 239/09 ed in applicazione delle disposizioni recate



**ISPRA**

Istituto Superiore per la Protezione  
e la Ricerca Ambientale



Sistema Nazionale  
per la Protezione  
dell'Ambiente

dall'art. 1, della L. 266/05, a far data dal 1 febbraio 2018, senza possibilità di proroga o rinnovo, con la dr.ssa Piera PELLEGRINO;

**DISPONE**

per le motivazioni di cui in premessa come integralmente riportate:

- a) Di procedere al conferimento di n. 6 contratti di collaborazione coordinata e continuativa ai sensi dell'art. 7 comma 6 del D.Lgs. 165/2001, senza alcun vincolo di subordinazione, per l'espletamento di attività di natura temporanea ed altamente qualificata, di fotointerpretazione e validazione dei dati Copernicus Land, nell'ambito del progetto denominato Copernicus Land monitoring services – NRCs LC (National Reference Centres for Land Cover) Copernicus supporting activities for the period 2017-2021, con le risorse economiche ivi individuate, ai sensi del Regolamento recante la "Disciplina per il conferimento di incarichi di collaborazione a norma dell' art. 7, comma 6, del decreto legislativo 165/2001", approvato con disposizione del 19 gennaio 2009, n. 239/09 ed in applicazione delle disposizioni recate dall'art. 1, della L. 266/05, nei termini di seguito specificati:

NOMINATIVO	DURATA DELL'INCARICO	COMPENSO COMPLESSIVO
CONGEDO Luca	15/01/2018 – 31/12/2018	€ 32.100,64 (compresa la cassa previdenziale al 4% e IVA al 22%)
PELLEGRINO Piera	01/02/2018 – 31/12/2018	€ 26.312,00 (compresa la cassa previdenziale al 4% non soggetto a IVA)
TROGU Daniele	15/01/2018 – 31/12/2018	€ 27.508,00 (compresa la cassa previdenziale al 4% e IVA al 22%)
BARATTOLO Barbara	15/01/2018-31/12/2018	€ 33.559,76 (compresa la cassa previdenziale al 4% e IVA al 22%)



**ISPRA**

Istituto Superiore per la Protezione  
e la Ricerca Ambientale



Sistema Nazionale  
per la Protezione  
dell'Ambiente

PAOLANTI Massimo	15/01/2018 – 31/12/2018	€ 28.621,20 (compresa la cassa previdenziale al 2% e IVA al 22%)
BERTANI Remo	15/01/2018 – 31/12/2018	€ 28.621,20 (compresa la cassa previdenziale al 2% e IVA al 22%)

- b) di conferire mandato al Servizio per la pianificazione e la gestione giuridica del personale di dare adeguata pubblicità dell'esito della suddetta Procedura e del conferimento dei suddetti incarichi, secondo quanto previsto dall'art. 8 (Pubblicità ed efficacia) del "Regolamento recante disciplina per il conferimento di incarichi di collaborazione a norma dell'articolo 7 comma 6 del decreto legislativo 30/03/2001 n.165", sopra richiamato, mediante pubblicazione sul sito istituzionale dell'Ispra;
- c) che gli oneri per la stipula dei contratti, per un importo complessivo pari presumibilmente ad euro 176.722,80, comprensivi di IVA al 22%, ove prevista, e cassa previdenziale al 2% o 4%, trovano copertura finanziaria nell'ambito delle risorse economiche attribuite al programma progetto H0C60003, capitolo 1511, in termini di programma e di cassa per l'intero importo sull'esercizio finanziario 2018 - C.R.A. C03;
- d) qualora dovessero essere previste ulteriori spese per trasferte, si provvederà con un addendum al contratto stesso e ad un maggior impegno di spesa.

Roma, **13 1 GEN. 2018**

Il Direttore Generale  
Dr. Alessandro Bratti

Da:	GEO-DES	RESPONSABILE:	Ing. M. Munafò	Data:	
-----	---------	---------------	----------------	-------	--

TIPO FINANZIAMENTO:	ISTITUZIONALE	FINANZIATO CO-FINANZIATO	<input checked="" type="checkbox"/>	OBIETTIVO:	Data inizio:	
					Data fine:	1

C.R.A.

**ATTO PROPOSTO SPESE**  
**CODICE ATTO**  
(a cura di AGP-BIL Settore Bilancio)

**ISPRA**

**25** **2018**

**IN PRENOTAZIONE**

(a cura dell'Ufficio Bilancio)

**PE**

C03

58/2018/PS

/

**SOGGETTO:**

Luca CONGEDO

**OGGETTO:**

CO.CO.CO. Progetto Copernicus Land monitoring services

**IMPORTO TOTALE DELL'ATTO:**

32.100,64

<b>IVA ESENTE:</b>	<i>Importo</i>		<i>Indicare l'articolo di non applicabilità dell'IVA:</i>	
<b>IVA ESCLUSA O FUORI CAMPO:</b>				
<b>IVA NON IMPONIBILE:</b>				
<b>IVA:</b>	<i>Aliquota:</i>	<i>Imponibile 1</i>	<i>Importo IVA</i>	<i>Aliquota:</i>
	22	26.312,00	5.788,64	-

**RIPARTIZIONE PER NODO DI SPESA**

C.R.A.	CAP.	OBIETTIVO	C.R.A.	CAP.	OBIETTIVO	C.R.A.	CAP.	OBIETTIVO
C03	1511	H0C60003						
<b>Totale</b>		32.100,64	<b>Totale</b>		-	<b>Totale</b>		-

**IN TERMINI PROGRAMMATICI**

<b>ANNO:</b>	<b>IMPORTO</b>		<b>IMPORTO</b>		<b>IMPORTO</b>
2018	32.100,64				
<b>Totale</b>	32.100,64		-		-

**IN TERMINI DI CASSA**

<b>ANNO:</b>	<b>IMPORTO</b>		<b>IMPORTO</b>		<b>IMPORTO</b>
2018	32.100,64				
<b>Totale</b>	32.100,64		-		-

IL RESPONSABILE DELL'UNITA'

IL RESPONSABILE DEL C.R.A.  
DIPARTIMENTO DEL SERVIZIO  
GEOLOGIA E METEOROLOGIA  
Dott. Chiara Cappobianco

IL RESPONSABILE DELL'AMMINISTRAZIONE



TIPO FINANZIAMENTO:	ISTITUZIONALE	FINANZIATO CO-FINANZIATO	<b>X</b>	OBIETTIVO:	<table border="1" style="width:100%; border-collapse: collapse;"> <tr> <td style="width:50%;">Data inizio:</td> <td style="width:50%;">Finanzia: <b>Finanzia APA</b></td> </tr> <tr> <td>Data fine:</td> <td><b>31 GEN. 2018</b></td> </tr> <tr> <td colspan="2" style="text-align: center;"><b>PRENOTAZIONE</b></td> </tr> <tr> <td colspan="2" style="text-align: center;"><b>31 GEN. 2018</b></td> </tr> <tr> <td colspan="2" style="text-align: center;"><b>PELLEGRINO</b></td> </tr> </table>	Data inizio:	Finanzia: <b>Finanzia APA</b>	Data fine:	<b>31 GEN. 2018</b>	<b>PRENOTAZIONE</b>		<b>31 GEN. 2018</b>		<b>PELLEGRINO</b>	
Data inizio:	Finanzia: <b>Finanzia APA</b>														
Data fine:	<b>31 GEN. 2018</b>														
<b>PRENOTAZIONE</b>															
<b>31 GEN. 2018</b>															
<b>PELLEGRINO</b>															

**C.R.A.** **ATTO PROPOSTO SPESE**

**CODICE ATTO**

(a cura di AGP-BIL Settore Bilancio)

**56/2018/PE**

**SOGGETTO:** Piera PELLEGRINO

**OGGETTO:** CO.CO.CO. Progetto Copernicus Land monitoring services

**IMPORTO TOTALE DELL'ATTO:** **26.312,00**

<b>IVA ESENTE:</b>	<i>Importo</i>	<i>Indicare l'articolo di non applicabilità dell'IVA:</i>
	<b>26.312,00</b>	<b>regime fiscale forfettario</b>
<b>IVA ESCLUSA O FUORI CAMPO:</b>		
<b>IVA NON IMPONIBILE:</b>		
<b>IVA:</b>	<i>Aliquota:</i>	<i>Imponibile 2</i>

**RIPARTIZIONE PER NODO DI SPESA**

C.R.A.	CAP.	OBIETTIVO	C.R.A.	CAP.	OBIETTIVO	C.R.A.	CAP.	OBIETTIVO
C03	1511	H0C60003						
<b>Totale</b>		<b>26.312,00</b>	<b>Totale</b>		-	<b>Totale</b>		-

**IN TERMINI PROGRAMMATICI**

ANNO:	IMPORTO	IMPORTO	IMPORTO
2018	26.312,00		
<b>Totale</b>	<b>26.312,00</b>	-	-

**IN TERMINI DI CASSA**

ANNO:	IMPORTO	IMPORTO	IMPORTO
2018	26.312,00		
<b>Totale</b>	<b>26.312,00</b>	-	-

IL RESPONSABILE DELL'UNITA'	IL RESPONSABILE DEL C.R.A. DIPARTIMENTO PER IL SERVIZIO GEOLOGICO D'ITALIA Il Direttore <i>Dot. Claudio Lombobasso</i>	IL RESPONSABILE DELL'AMMINISTRAZIONE <i>per approvazione in capo PE</i>
-----------------------------	--	--

TIPO FINANZIAMENTO:	ISTITUZIONALE	FINANZIATO CO-FINANZIATO	<input checked="" type="checkbox"/>	OBIETTIVO:	Data inizio:	
					Data fine:	

C.R.A.

**ATTO PROPOSTO SPESE**  
**CODICE ATTO**  
(a cura di AGP-BIL Settore Bilancio)

**ISPRA - Servizio A7A**  
**N° PRENOTAZIONE**  
**29 GEN 2018**  
(a cura dell'Ufficio Bilancio)  
**PERVE**

C03

55/2018/1E

**SOGGETTO:** Daniele TROGU

**OGGETTO:** CO.CO.CO. Progetto Copernicus Land monitoring services

**IMPORTO TOTALE DELL'ATTO:** 27.508,00

<b>IVA ESENTE:</b>	<i>Importo</i> <span style="border: 1px solid black; padding: 2px 10px;">27.508,00</span>	<i>Indicare l'articolo di non applicabilità dell'IVA:</i> <span style="border: 1px solid black; padding: 2px 10px;">regime forfettario</span>
<b>IVA ESCLUSA O FUORI CAMPO:</b>	<span style="border: 1px solid black; padding: 2px 10px;"></span>	<span style="border: 1px solid black; padding: 2px 10px;"></span>
<b>IVA NON IMPONIBILE:</b>	<span style="border: 1px solid black; padding: 2px 10px;"></span>	<span style="border: 1px solid black; padding: 2px 10px;"></span>

<b>IVA:</b>	<i>Aliquota:</i>	<i>Imponibile 1</i>	<i>Importo IVA</i>	<i>Aliquota:</i>	<i>Imponibile 2</i>	<i>Importo IVA</i>
	<span style="border: 1px solid black; padding: 2px 10px;"></span>	<span style="border: 1px solid black; padding: 2px 10px;"></span>	<span style="border: 1px solid black; padding: 2px 10px;">-</span>	<span style="border: 1px solid black; padding: 2px 10px;"></span>	<span style="border: 1px solid black; padding: 2px 10px;"></span>	<span style="border: 1px solid black; padding: 2px 10px;">-</span>

**RIPARTIZIONE PER NODO DI SPESA**

C.R.A.	CAP.	OBIETTIVO	C.R.A.	CAP.	OBIETTIVO	C.R.A.	CAP.	OBIETTIVO
C03	1511	H0C60003						
<b>Totale</b>		27.508,00	<b>Totale</b>		-	<b>Totale</b>		-

**IN TERMINI PROGRAMMATICI**

ANNO:	IMPORTO	IMPORTO	IMPORTO
2018	27.508,00		
<b>Totale</b>	27.508,00	-	-

**IN TERMINI DI CASSA**

ANNO:	IMPORTO	IMPORTO	IMPORTO
2018	27.508,00		
<b>Totale</b>	27.508,00	-	-

IL RESPONSABILE DELL'UNITA'	IL RESPONSABILE DEL C.R.A. DIPARTIMENTO PER IL SERVIZIO GEOLOGICO DI VALLE Il Direttore Dott. Claudia Lombobasso	IL RESPONSABILE DELL'AMMINISTRAZIONE <i>Luca di Spennillo</i> <i>CAF e PR</i>
-----------------------------	--	---

TIPO FINANZIAMENTO:	ISTITUZIONALE	FINANZIATO CO-FINANZIATO	<input checked="" type="checkbox"/>	OBIETTIVO JS	Data inizio:	Data fine:	PA
---------------------	---------------	--------------------------	-------------------------------------	--------------	--------------	------------	----

C.R.A.

**ATTO PROPOSTO SPESE**  
**CODICE ATTO**  
(a cura di AGP-BIL Settore Bilancio)

25 GEN. 2018  
 N° PRENOTAZIONE  
 PE (a cura dell'Ufficio Bilancio)

C03

54/2018/PE

/

**SOGGETTO:**

Barbara BARATTOLO

**OGGETTO:**

CO.CO.CO. Progetto Copernicus Land monitoring services

**IMPORTO TOTALE DELL'ATTO:**

33.559,76

	Importo	Indicare l'articolo di non applicabilità dell'IVA:
<b>IVA ESENTE:</b>		
<b>IVA ESCLUSA O FUORI CAMPO:</b>		
<b>IVA NON IMPONIBILE:</b>		
<b>IVA:</b>	<i>Aliquota:</i>	<i>Imponibile 1</i>
	22	27.508,00
	<i>Importo IVA</i>	<i>Aliquota:</i>
	6.051,76	
	<i>Imponibile 2</i>	<i>Importo IVA</i>
		-

**RIPARTIZIONE PER NODO DI SPESA**

C.R.A.	CAP.	OBIETTIVO	C.R.A.	CAP.	OBIETTIVO	C.R.A.	CAP.	OBIETTIVO
C03	1511	H0C60003						
<b>Totale</b>		33.559,76	<b>Totale</b>		-	<b>Totale</b>		-

**IN TERMINI PROGRAMMATICI**

ANNO:	IMPORTO	IMPORTO	IMPORTO
2018	33.559,76		
<b>Totale</b>	33.559,76	-	-

**IN TERMINI DI CASSA**

ANNO:	IMPORTO	IMPORTO	IMPORTO
2018	33.559,76		
<b>Totale</b>	33.559,76	-	-

IL RESPONSABILE DELL'UNITA'	DIR. RESPONSABILE DEL C.R.A. ZIO GEDLO... ITALIA Dott. Claudio Campobasso	IL RESPONSABILE DELL'AMMINISTRAZIONE fu dispensato in cop. e PC
-----------------------------	---	--

ISPRA

MODULO DISPOSIZIONE

DOC. ISPRA ( 18 ) n. 85

Da: GEO-DES

RESPONSABILE: Ing. M. Munafò

Data:

TIPO FINANZIAMENTO: ISTITUZIONALE

FINANZIATO CO-FINANZIATO X

OBIETTIVO: Data inizio: Data fine: PA

C.R.A.

ATTO PROPOSTO SPESE CODICE ATTO (a cura di AGP-BIL Settore Bilancio)

25 GEN 2018 N° PRENOTAZIONE PEI (a cura dell'Ufficio Bilancio)

C03

57/2018/15

SOGGETTO:

Massimo PAOLANTI

OGGETTO:

CO.CO.CO. Progetto Copernicus Land monitoring services

IMPORTO TOTALE DELL'ATTO:

28.621,20

Importo

Indicare l'articolo di non applicabilità dell'IVA:

IVA ESENTE:

IVA ESCLUSA O FUORI CAMPO:

IVA NON IMPONIBILE:

IVA: Aliquota: Imponibile 1 Importo IVA Aliquota: Imponibile 2 Importo IVA

RIPARTIZIONE PER NODO DI SPESA

Table with 3 columns: C.R.A., CAP., OBIETTIVO. Totale 28.621,20

IN TERMINI PROGRAMMATICI

Table with 3 columns: ANNO, IMPORTO. Totale 28.621,20

IN TERMINI DI CASSA

Table with 3 columns: ANNO, IMPORTO. Totale 28.621,20

IL RESPONSABILE DELL'UNITA'

IL RESPONSABILE DEL C.R.A. DIPARTIMENTO PER IL SERVIZIO GEOLOGICO... Dott. Claudio...

IL RESPONSABILE DELL'AMMINISTRAZIONE

Da:	GEO-DES	RESPONSABILE:	Ing. M. Munafò	Data:	
-----	---------	---------------	----------------	-------	--

TIPO FINANZIAMENTO:	ISTITUZIONALE	FINANZIATO CO-FINANZIATO	<input checked="" type="checkbox"/>	OBIETTIVO	Data inizio:	
---------------------	---------------	--------------------------	-------------------------------------	-----------	--------------	--

<b>C.R.A.</b>	<b>ATTO PROPOSTO SPESE</b> <b>CODICE ATTO</b> (a cura di AGP-BIL Settore Bilancio)	<div style="border: 1px solid black; padding: 5px; display: inline-block;">                 N° PRENOTAZIONE                  (a cura dell'Ufficio Bilancio)             </div>
<div style="border: 1px solid black; padding: 2px; display: inline-block;">C03</div>	<div style="border: 1px solid black; padding: 2px; display: inline-block; font-size: 1.2em;">58 / 2018 / PE</div>	<div style="border: 1px solid black; padding: 2px; display: inline-block;">                 75 PRENOTAZIONE                  PE             </div>

**SOGGETTO:** Remo BERTANI

**OGGETTO:** CO.CO.CO. Progetto Copernicus Land monitoring services

**IMPORTO TOTALE DELL'ATTO:** 28.621,20

<b>IVA ESENTE:</b>	<i>Importo</i>	<i>Indicare l'articolo di non applicabilità dell'IVA:</i>
<b>IVA ESCLUSA O FUORI CAMPO:</b>		
<b>IVA NON IMPONIBILE:</b>		

<b>IVA:</b>	<i>Aliquota:</i>	<i>Imponibile 1</i>	<i>Importo IVA</i>	<i>Aliquota:</i>	<i>Imponibile 2</i>	<i>Importo IVA</i>
	22	23.460,00	5.161,20			-

**RIPARTIZIONE PER NODO DI SPESA**

C.R.A.	CAP.	OBIETTIVO	C.R.A.	CAP.	OBIETTIVO	C.R.A.	CAP.	OBIETTIVO
C03	1511	H0C60003						
<b>Totale</b>		28.621,20	<b>Totale</b>		-	<b>Totale</b>		-

**IN TERMINI PROGRAMMATICI**

ANNO:	IMPORTO	IMPORTO	IMPORTO
2018	28.621,20		
<b>Totale</b>	28.621,20	-	-

**IN TERMINI DI CASSA**

ANNO:	IMPORTO	IMPORTO	IMPORTO
2018	28.621,20		
<b>Totale</b>	28.621,20	-	-

IL RESPONSABILE DELL'UNITA'	IL RESPONSABILE DEL C.R.A. DIPARTIMENTO DEL SERVIZIO GEOLOGICO D'ITALIA Roma <i>Don. Claudio Campobasso</i>	IL RESPONSABILE DELL'AMMINISTRAZIONE <i>fu disponibile in ag. e PR</i>
-----------------------------	---	---