

# Supporto di ISPRA alla CTVA *Organizzazione delle attività*



## Il supporto ISPRA è un endo-procedimento

Un endo-procedimento è parte di un procedimento concertativo che ha come scopo la predisposizione di un provvedimento parziale necessario per il completamento dell'intero processo istituzionale più ampio.

# supporto di ISPRA alla Commissione tecnica dell'impatto ambientale

□ Su indicazione dello On. Sig. Ministro (luglio 2008) la Direzione Generale per la Salvaguardia Ambientale richiede ad ISPRA di costituzione di una Task-Force a supporto delle Istruttorie preliminari dei progetti sottoposti a VIA e VAS  
Nella nota si evidenziano alcuni temi di particolare interesse:

- ✓ Qualità dell'aria
- ✓ Qualità dei corpi idrici
- ✓ Protezione natura e biodiversità
- ✓ Idrogeologia superficiale e profonda
- ✓ Elettromagnetismo
- ✓ Inquinamento acustico

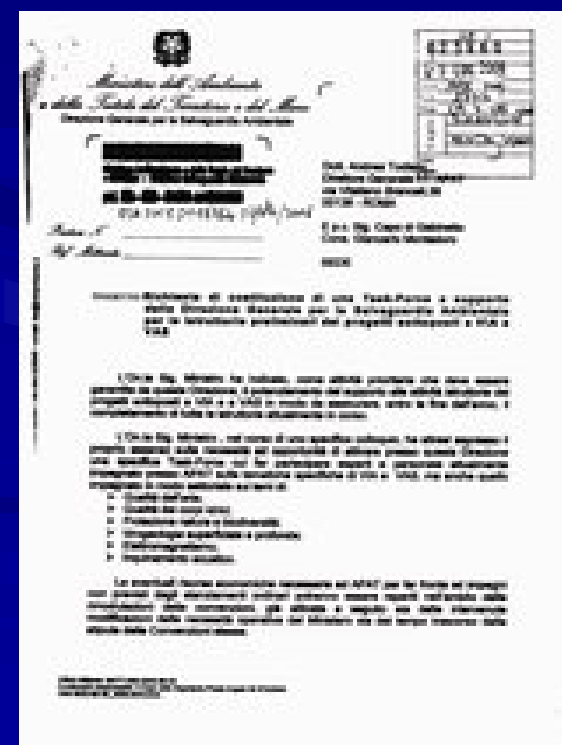

le indicando le modalità operative:

- ❖ Costituzione di un gruppo di interfaccia
- ❖ Predisporre documenti di analisi prestrutturata dei SIA, contenenti essenzialmente:
  - ✓ una valutazione inerente la completezza dello studio,
  - ✓ la correttezza delle informazioni di base
  - ✓ la solidità tecnico . scientifica delle elaborazioni



# Ministro Segnalazione di massima urgenza e priorità istituzionale

A settembre 2008 con proprio direttiva il Ministro richiede ad ISPRA:

- ◆ Supporto diretto e istruttorio al funzionamento della Commissione Tecnica di Verifica dell'Impatto Ambientale

In considerazione:

- ✧ della riduzione del numero di componenti della Commissione
- ✧ Del recupero, rispetto al passato dell'efficienza dei lavori





Le soluzioni procedurali nel rispetto della trasparenza e delle reciproche competenze, dovranno agevolare l'interscambio conoscitivo e istruttorio tra i soggetti interessati.



# Organizzazione delle attività

CTVIA-VAS



Gruppo di interfaccia



Costituzione dei gruppi  
di lavoro tecnici

Strutture ISPRA  
Dipartimento AMB  
Servizio AGF  
Servizio MPA  
Dipartimento NAT  
Dipartimento SUO  
Dipartimento ACQ  
Dipartimento NUC  
Ex-ICRAM  
Ex-INFS  
• • • .

# Organizzazione delle attività

<b>Risorse umane e Gruppi di Lavoro Tecnico - GdLT</b>	
Personale ISPRA attivato nei GdLT	233
Numero di GdLT	174
Numero medio componenti per GdLT	9



## Sintesi della attività ISPRA a supporto della CTVA

L'andamento negli anni delle attivazioni ISPRA registra un numero molto elevato a inizio attività: 37 assegnazioni negli ultimi 4 mesi del 2008, con un andamento successivo in costante decrescita: 51 nel 2009, 39 nel 2010, 34 nel 2011, 15 al 16 luglio 2012. Va detto che le assegnazioni differiscono grandemente per complessità tecnica e/o procedimentale.

Nel corso degli anni 2008 (da agosto), 2009, 2010, 2011 e 2012 (al 16 luglio) dalla Commissione VIA VAS sono state assegnate complessivamente a ISPRA 174 preistruttorie di cui 44 di VIA speciale, 99 di VIA ordinaria (categoria in cui sono conteggiati anche pareri, verifiche di ottemperanza, di assoggettabilità e di attuazione) e 31 di VAS, per ognuna delle quali è stato attivato un Gruppo di Lavoro Tecnico multidisciplinare e interno a ISPRA. A fronte di tali assegnazioni ISPRA ha consegnato 254 relazioni relative a 167 preistruttorie (44 VIA speciale, 92 VIA ordinaria e 31 VAS).

# Sintesi della attività ISPRA a supporto della CTVA

**Tavola 1**

**Previdenze integrate e separate nell'ambito del sistema pensionistico della Commissione PER 1.000**

	anno 2008 (previdenza integrata)	anno 2009	anno 2010	anno 2011	anno 2012 (previdenza integrata)
previdenza integrata	100	100	100	100	100
previdenza separata	0	0	0	0	0
previdenza integrabile	0	0	0	0	0
previdenza separabile	0	0	0	0	0
previdenza integrabile e separabile	0	0	0	0	0
previdenza separabile e integrabile	0	0	0	0	0
previdenza separabile e integrabile e separabile	0	0	0	0	0
<b>Totale previdenza (1)</b>	<b>100</b>	<b>100</b>	<b>100</b>	<b>100</b>	<b>100</b>

(1) La previdenza integrabile e separabile è prevista per i lavoratori dipendenti e per i lavoratori autonomi e per i lavoratori agricoli.

# La attività ISPRA a supporto della CTVA

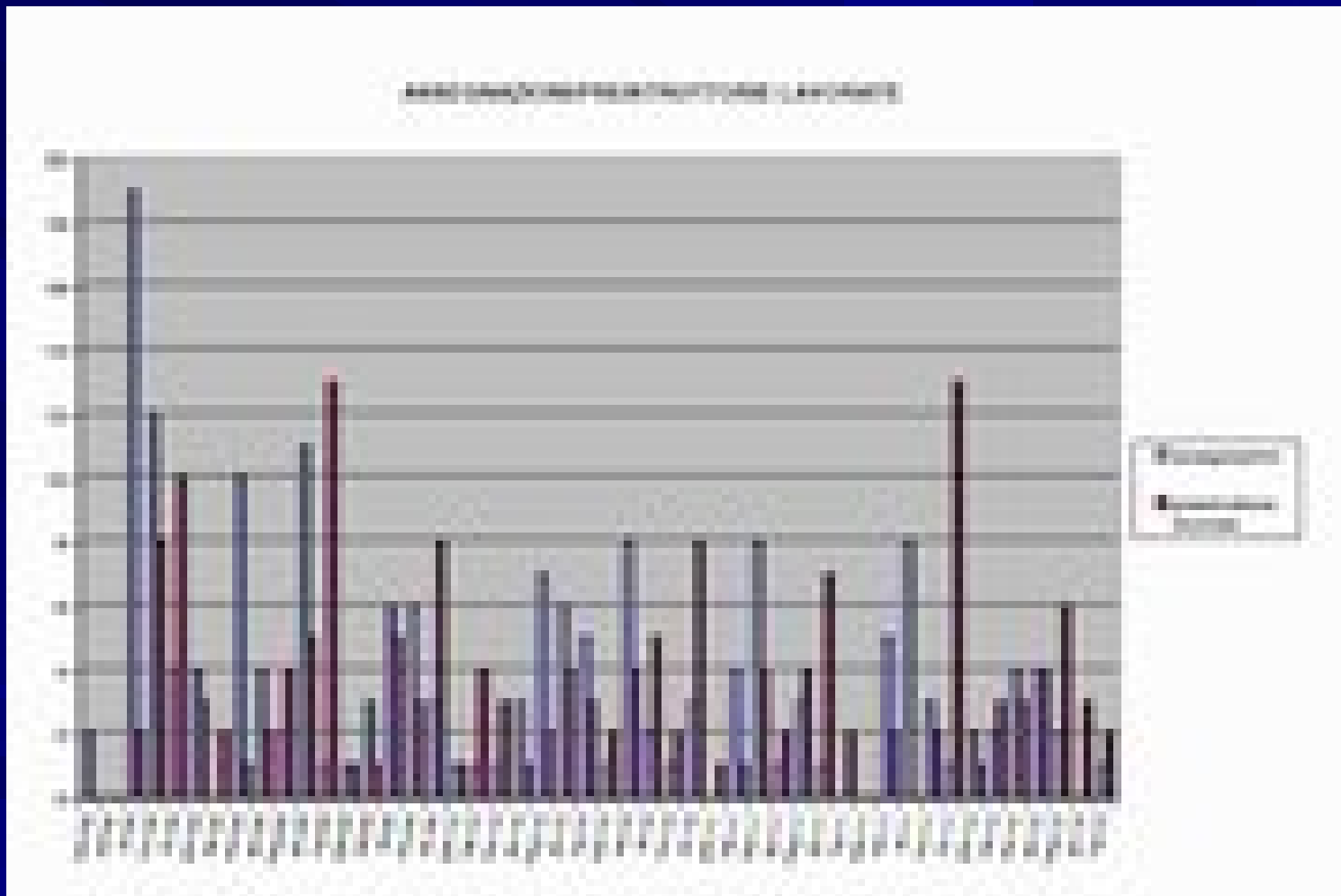

# La attività ISPRA a supporto della CTVA

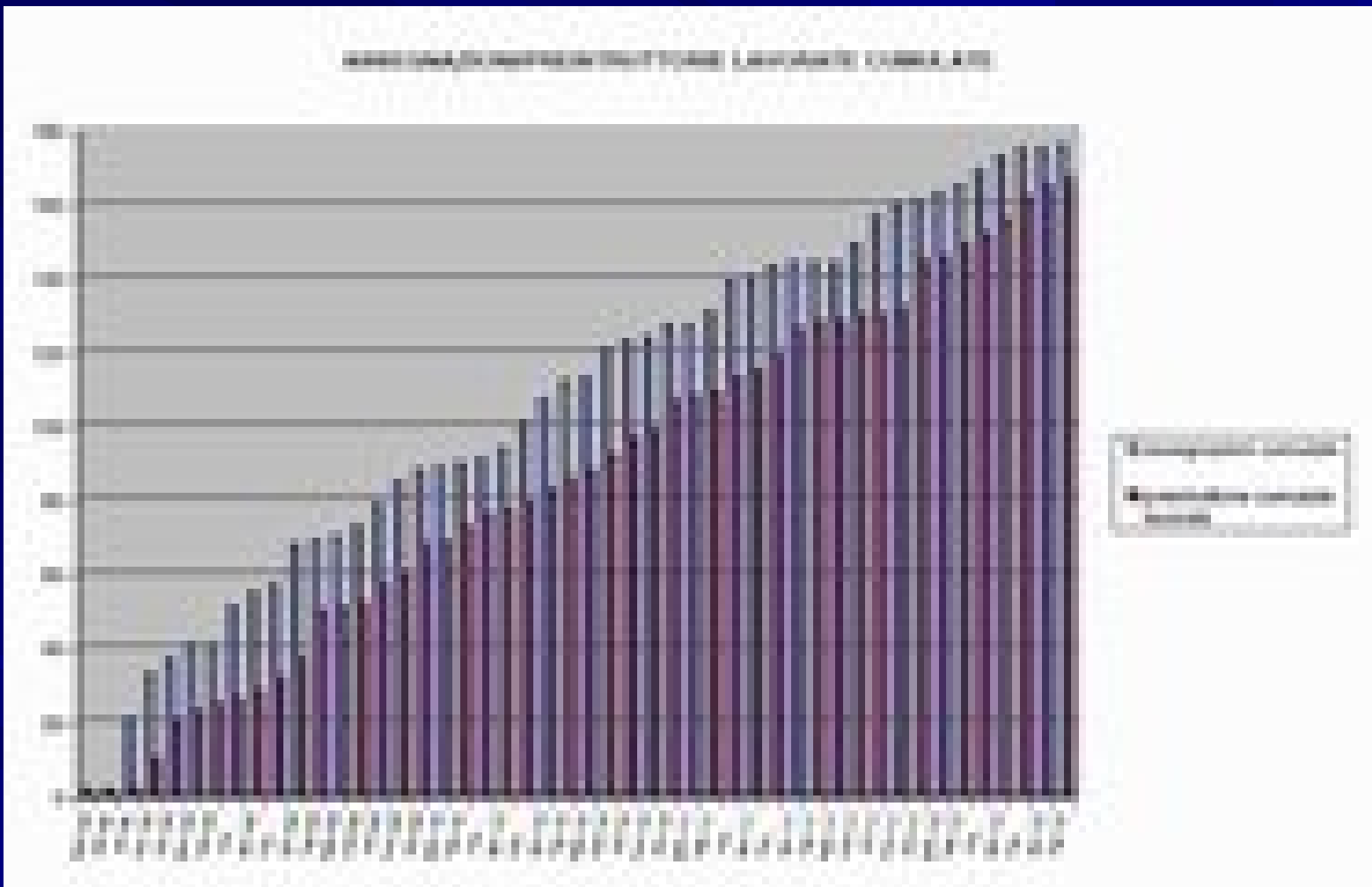

## Aforisma

**"Non sono i processi a fare il lavoro,  
sono le persone"**

*John Seely Brown (ricercatore esperto di organizzazione)*

Il corretto espletamento del procedimento istruttorio è la condizione per efficienza ed efficacia dell'azione amministrativa e per evitare il generarsi di contenzioso

# Generale sullo svolgimento delle funzioni e sui compiti dell'ISPRA

19 marzo 2012

## Linee prioritarie d'azione e indirizzi specifici

- A. Consulenza e supporto tecnico e scientifico al Ministero dell'Ambiente
- B. Monitoraggio e controlli
- C. Gestione e diffusione dell'informazione
- D. Coordinamento tecnico delle agenzie ARPA-APPA
- E. Ricerca
- F. Formazione ed educazione ambientale



# Conferenza generale sullo svolgimento delle funzioni e sui compiti dell'ISPRA 19 marzo 2012

## A. Consulenza e supporto tecnico e scientifico al Ministero dell'Ambiente

Questa funzione si esplica nei seguenti ambiti prioritari:

- a) Valutazioni ambientali nell'ambito dei procedimenti amministrativi e autorizzativi, quali la VIA, la VAS, la AIA, nonché stime di danno ambientale
- b) Certificazione ambientale
- c) ..

**2006 e s.m.i.**

**VIA**

Verifica di Assoggettabilità

(progetto preliminare)

Scoping

(progetto preliminare)

Valutazione di impatto  
ambientale

(progetto definitivo)

Monitoraggio

**Dec. Lgs. 163/2006**

**Procedura di VIA Speciale**

Valutazione di impatto  
ambientale

(progetto preliminare)

Verifica di ottemperanza

(progetto definitivo)

Verifica dell'attuazione

(progetto esecutivo)

Monitoraggio

**SGA**

**Decreto Pres. Cons. Ministri del 27/12/1988**

Norme Tecniche per la redazione degli studi di impatto ambientale  
e la formulazione del giudizio di compatibilità ambientale

# TEMPI

## Procedura di VIA Tempi Ordinatori

Durata complessiva della procedura  
150 gg

Osservazioni del pubblico  
60gg

Richiesta di integrazioni  
30gg

Parere VIA  
60gg

## Procedura di VIA Speciale Tempi Perentori

Durata complessiva della istruttoria di VIA  
90gg

Richiesta di integrazioni  
30gg

Presentazione integrazioni  
30gg

Parere VIA  
30gg

## Reporto tecnico scientifico

- ❑ Ricostruzione del quadro nazionale delle opere realizzate in conformità alle prescrizioni contenute nei provvedimenti VIA: stato di attuazione delle opere approvate e dell'ottemperanza alle prescrizioni
- ❑ Linee guida per la standardizzazione dei quadri prescrittivi (D.M. in preparazione)
- ❑ Nuove norme tecniche per le valutazioni ambientali - VAS e VIA di sostituzione del DPCM 27.12.1988
- ❑ Aggiornamento delle Linee Guida per il Progetto di Monitoraggio Ambientale già predisposte per le opere della Legge Obiettivo e loro applicazione a tutte le opere soggette a VIA
- ❑ Tavolo tecnico per la redazione di un documento di indirizzo per il coordinamento delle procedure di VIA e di AIA e per la definizione di %modifiche sostanziali+nell'ambito delle procedure di VIA e di AIA

## LEGGI 152/06 e ss.mm.ii.

*La autorità competente esercita il controllo sull'applicazione delle disposizioni di cui al titolo III del presente decreto nonché sull'osservanza delle prescrizioni impartite in sede di verifica di assoggettabilità e di valutazione. Per l'effettuazione dei controlli la autorità competente può avvalersi, nel quadro delle rispettive competenze e del Sistema Agenziale*

C  
o  
n  
t  
r  
o  
l  
l  
i  
e  
s  
a  
n  
z  
i  
o  
n  
i



# Buon lavoro